

## Retningslinier for Opstilling af Ildsteder i midlertidige Træbarakker og lignende midlertidige Bygninger.

Bygningsvedtægtens § 59.

DK 697.2:8

Det vil ikke være muligt at give absolut faste Regler for Opstilling af Ildsteder i Træbarakker, men der kan dog til Orientering for de byggende opstilles følgende Retningslinier:

- 1) Ildsteder med aaben Indfyring kan ikke forventes tilladt.
- 2) For Ildsteder med lukket Indfyring gælder de i Bygningsvedtægtens § 59, Stk. 6—9, anførte Bestemmelser, saafremt Vægge og Lofter er pudse.
- 3) Saafremt der i Byggetilladelsen er meddelt Fritagelse for Pudsning af Vægge og Lofter, skal Afstanden fra Ildstedet til Træværk eller andet brændbart Materiale forøges til mindst 75 cm.
- 4) Skorstenen skal udføres paa forskriftsmæssig Maade efter Bestemmelserne i Bygningsvedtægtens § 55, herunder især Bestemmelserne i Stk. 5 og 10.
- 5) Saafremt der i Byggetilladelsen er meddelt Fritagelse for Opførelse af muret Skorsten, skal Røgrørene overalt holdes mindst 30 cm fra Træværk eller andet brændbart Materiale. Afstanden skal overholdes til alle Sider, og Vægge eller Tag i fornødent Omfang erstattes med Monierværk eller Jernplade.  
Jernaftræksrør maa ikke føres gennem lukket Tagrum, men skal, hvor de føres gennem Tagkonstruktionen, anbringes i aabne Skakter i Taget efter nærmere Godkendelse i hvert enkelt Tilfælde, saaledes at der kan føres nødvendig Kontrol med deres Vedligeholdelsestilstand.
- 6) Saafremt der ønskes udført andre Konstruktioner end ovenfor nævnt, skal Godkendelse heraf indhentes i hvert enkelt Tilfælde.

ved Undervisning i Afløbsfaget uden for København. Da det fremstillede Oplag uventet hurtigt blev udsolgt, blev det allerede i 1947 nødvendigt at udsende en ny Udgave, der dog som Følge af Trykkeristrejken først forelaa i Begyndelsen af indeværende Aar. Paa Grund af det korte Tidsrum, der saaledes er forløbet siden Udsendelsen af 4. Udgave, er der kun foretaget faa og uvæsentlige Ændringer i Teksten, ligesom Illustrationerne med nogle faa Undtagelser er uforandrede. I V. Del, der udelukkende omhandler københavnske Forhold, er der foretaget de nødvendige Ændringer f. s. v. angaar Omtalen af Regulativer, der forelaa nyoptrykt siden Foraaret 1946.

Bogen kan købes i Stadsingeniørens Direktorat, Spildevandsafdelingen, »Grundtvigshus«, Studiestræde 38, I, Pris: Kr. 8,00.

## Ødelagte Murpiller.

Bygningsvedtægtens § 21.

DK 624.059

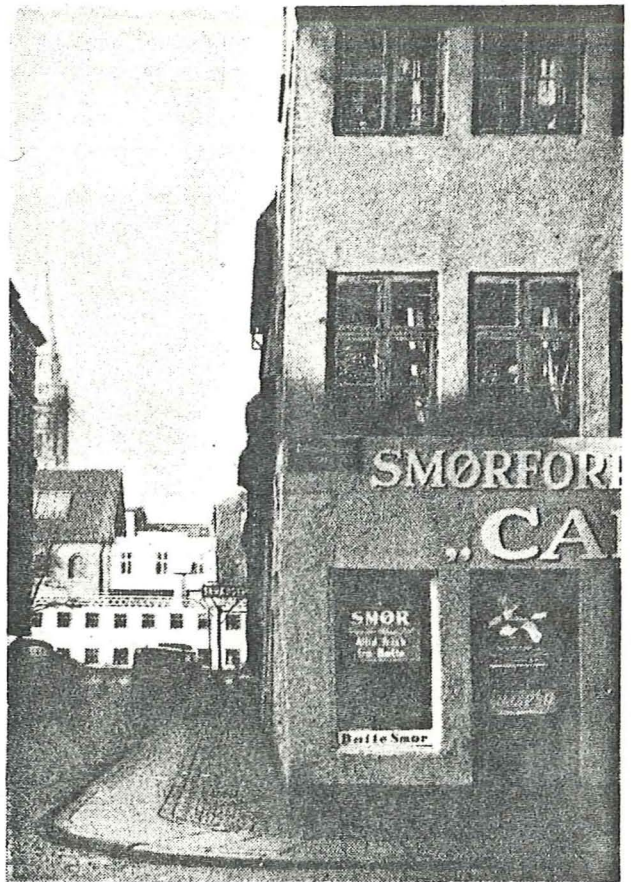

Billedet viser Bygningens Hjørne med den ødelagte Murpille. Murværket er tydeligt skubbet udad.

## Vejledning i Afløbsfaget.

DK 628.2:696.1

Olaf Forchhammer: Vejledning i Afløbsfaget, udarbejdet paa Foranledning af Københavns Magistrat, Stadsingeniørens Direktorat, 5. Udgave 1947.

I 1946 udsendtes 4. Udgave af »Vejledning i Afløbsfaget« (se Meddelelse fra Københavns Bygningsvæsen Nr. 1/1947) i en delvis omarbejdet Form under Hensyn til Bogens stigende Benyttelse



Billedet, der er taget udefra, viser det odelagte Murværk ved Vinduesaabningens Overkant. Ved Siden ses den nyopmurede Klinkerpille.

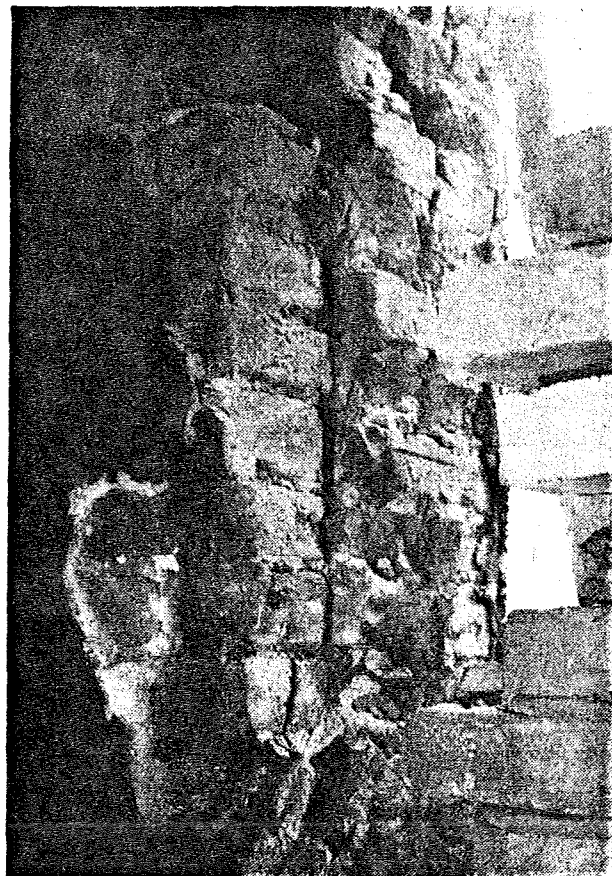

Billedet, der er taget indefra, viser Adskillelsen mellem den forreste og den bageste Del af Murpillen.

Ved Gennemgang af en af Byens ældre Ejendomme bemærkedes, at en Hjornesoyle viste Tilbøjelighed til at blive trykket ud. Efter at Forholdet i nogen Tid var holdt under Observation, blev det klart, at en Reparation var nødvendig.

Der blev foretaget den fornødne Afstivning, og det viste sig, efter Afhugning af Pudslaget, at den ydre og indre Del af Murværket var flækket, og at Murværket yderligere i Vindueshøjde var fuldstændig odelagt.

## Slaggebeton-Hulbloksten.

Bygningsvedtægtens § 21, Stk. 1.

DK 691.82

Magistratens 4. Afdeling har under 30. Oktober 1947 tilskrevet I/S Vestjydske Slaggebeton, Esbjerg, som følger:

»I Andragende af 19. Juli 1947 med supplerende Oplysninger af 25. August s. A. har Interessentskabet ansøgt om Godkendelse af en Slaggebeton-Hulbloksten til Opmuring af Ydermure, Kældermure og Hovedskillerum i 1- og 2-Etages Bygninger samt til Udfyldningsmurværk i Skeletbygninger.

Saaledes foranlediget skal man — efter at Sagen har været forelagt Bygningskommissionen — medde-

le, at Slaggebeton-Hulblokstenene forsøgsvis vil kunne tillades i den nedenfor angivne Udstrækning paa Betingelse af, at følgende almindelige Bestemmelser iagttages:

- 1) Trykstyrken maa som Middeltal af 3 Prover mindst være  $50 \text{ kg/cm}^2$  af Nettoarealet, svarende til ca.  $35 \text{ kg/cm}^2$  af Betontværsnittets Bruttoareal. Prover skal, hvad Omfang og Provemaade angaar, foretages efter Magistratens nærmere Bestemmelse og uden Bekostning for denne.
- 2) Murværket maa ikke udsættes for større Paavirkning end  $3 \text{ kg/cm}^2$  af Bruttotværsnittet, idet der dog for lokal Paavirkning (Bjælkevederlag o. l.) kan tillades en Paavirkning paa  $5 \text{ kg/cm}^2$ .